

Glashütten in Wien und Umgebung

Ein Rundblick von der Römerzeit bis ins 20. Jahrhundert

Christina Kaul, Februar 2024

Glashütten in der Stadt Wien ?

- Glashüttenstandorte: Holz, Quarz, Sand, Soda
- Hofglashütten des Mittelalters: Wien, München, Innsbruck, Dresden
- In der Neuzeit Verdrängung in die Umgebung von Wien
- 1700 Wien ohne Glashütte
- Glasfabriken ab 1865 wieder in der Stadt (neue Bedingungen)
- Einstellung der Glasproduktion 1981

Römische Glashütte am Judenplatz

- Vindobona 200 – 400 n. Chr
- Militärisches Lager der 10. Legion
- Lagersiedlung Canabae
- Zivilsiedlung Rennweg
- Glashütte am Judenplatz: 16 m², 2-3 Öfen, zwischen 350-400 in Betrieb

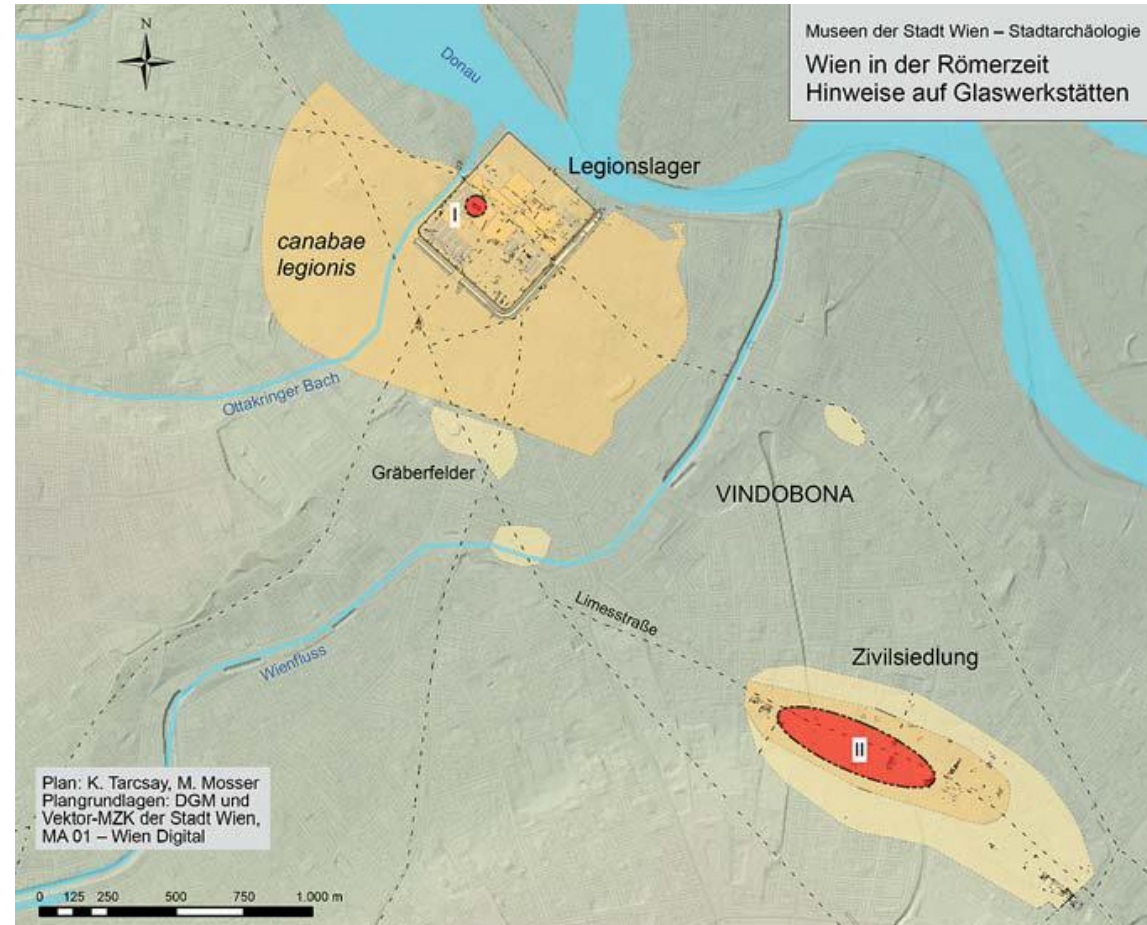

Mittelalterliche Glashütten in Österreich

Region	Standort
Oberösterreich	<ol style="list-style-type: none">1. Glashütte am Sternstein bei Bad Leonfelden 14. Jahrhundert (3 Glasöfen), Reichenau im Mühlkreis (1495)2. Hinterreith (1400), Liebenau (1400, 1449)
Niederösterreich	<ol style="list-style-type: none">1. Schönau bei Arbesbach (1371), Schöngrund bei Bärnkopf (1390), Idolsberg im Gföhler Wald (1447), Saass Herrschaft Litschau (1450)2. Waidhofen an der Ybbs (1305), Glashüttstein bei St. Anton an der Jeßnitz (1338), Kirchberg an der Pielach (1391)
Steiermark	<ol style="list-style-type: none">1. Gschaid bei Birkfeld (1381), Vogelpeundt bei Spital am Semmering (1417)2. Murau (1420), Möschitzgraben (1425)3. Stift Rein (1395), Stift Neuberg an der Mürz (1409), Stift Admont (1434)

Mittelalterliche Glashütten in Wien

- 'Venediger Au' (heutiger Prater) 14. Jahrhundert
- Glashändler 'Onofferus von Blondio aus Murano' 1428-1444
- Antonio Italicus in Budapest 1419
- Niclas Walch (=Welsch) 1486 Privileg zur Errichtung einer Glashütte am Untern Werd (1530 bereits geschlossen)
- Problem der Standortbestimmung wegen Donau-Auen- [Wien Kulturgut](#)

Blütezeit der Glashütten im 16. Jahrhundert

- Niclas Pitti 1530-1558 Weidlingau
 - Rücksicht auf Glashütte Laibach
- Dominik Wiener 1552 'Am Sporkenbühel' (9. Bezirk)
 - Glasmaler Augustin Hirschvogel und Albrecht Glockendon
- Georg Ehn 1559 Verlegung der Glashütte in die Stadt 'Regensburger Hof' Bäckerstrasse / Lugeck
 - Verlegung 1563 nach Brand an den Unteren Werd
 - 1566 Streit mit Glashütte Hall über Vormachtstellung
 - Georg Weiss heiratet Witwe, bis zumindest 1572 in Betrieb
- Standort Unterer Werd wahrscheinlich noch lange in Betrieb:
 - 1621 und 1645 Glashütte genannt; 1680 sicher eingestellt

Empfang Maximilian II 1563 in Wien

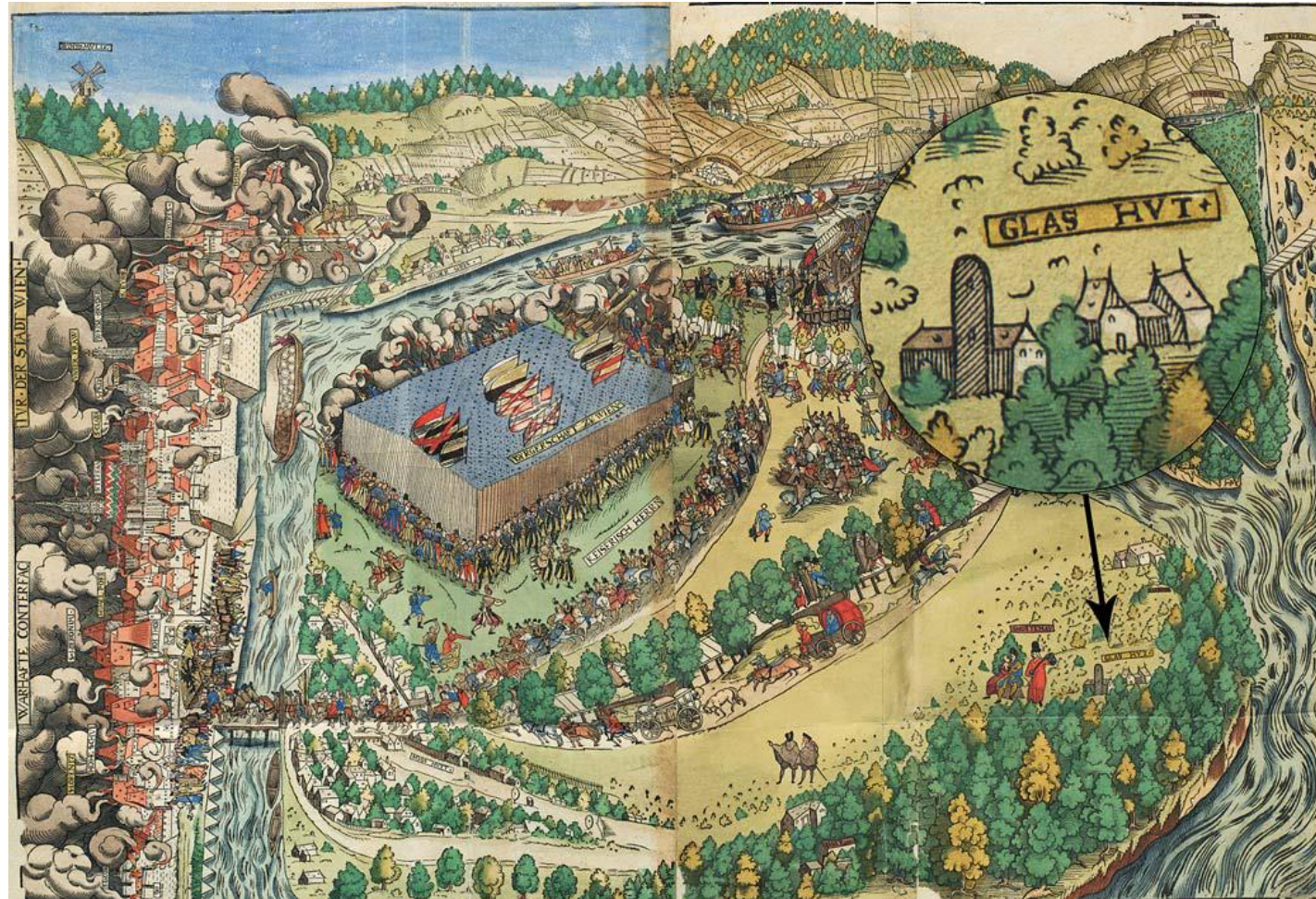

Kaiserliches Kunst- und Werkhaus am Tabor

- 1674 von Hans Joachim Becher (1635-1682) initiiert
https://de.wikipedia.org/wiki/Johann_Joachim_Becher
- Im Garten des Grafen Sinzendorf errichtet
- Mehrere Glasmeister (italienisch, deutsch)
- 1683 Brand und 1688 Verkauf an das Bürgerspital zur Erweiterung des Bräuhauses

Kaiserliches Kunst- und Werkhaus in Wien

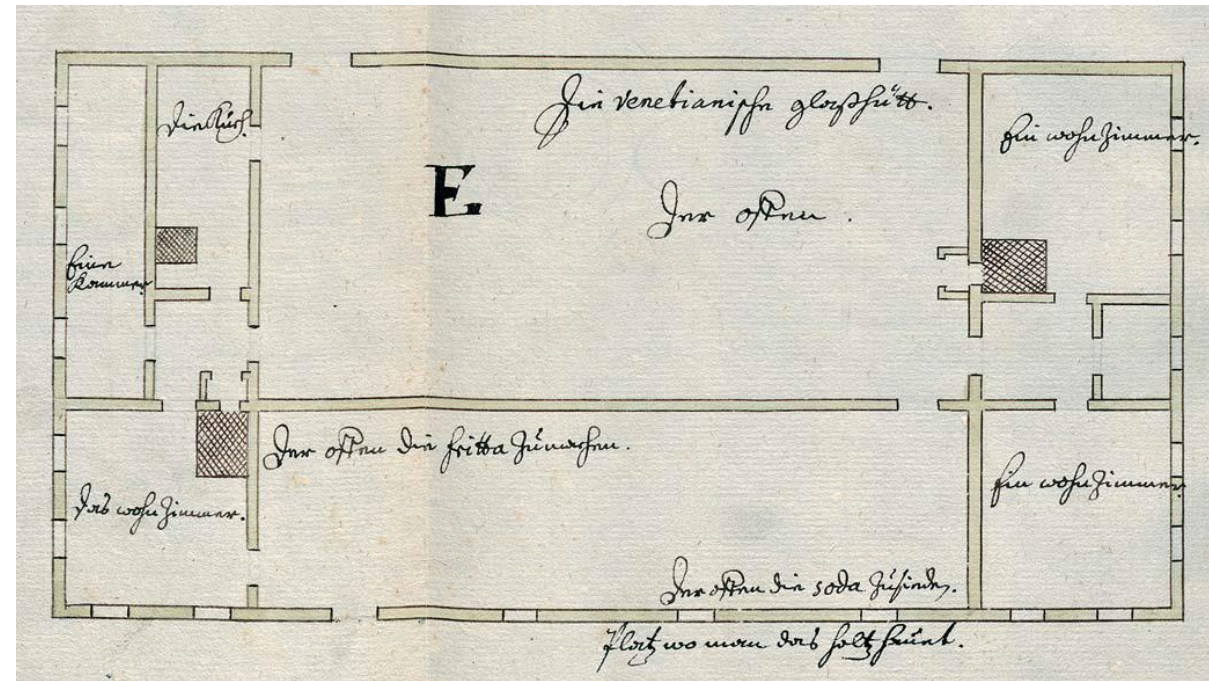
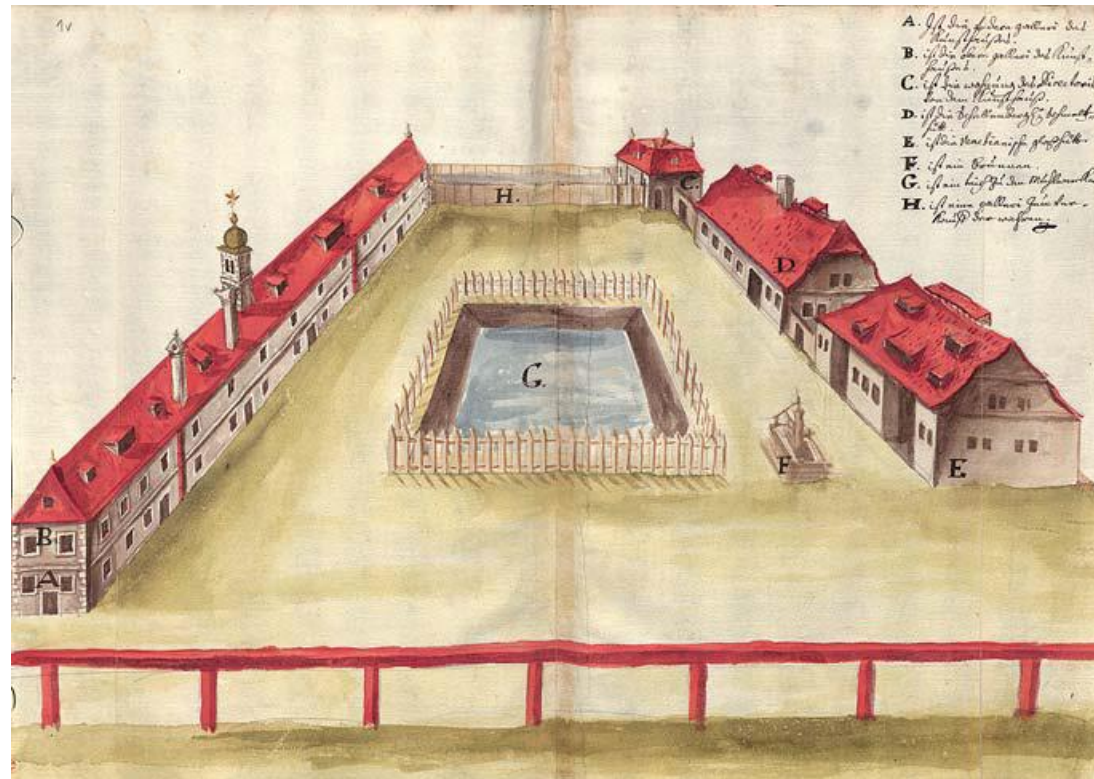

Glashütten Wien Umgebung I

Glashütte Klamm
1700-1745
1820-1835

Glashütte Alland
1600-1750



Spiegelfabrik
Neuhaus
1701-1830

Glashütten Wien Umgebung II



Glashütte Brandeben
1690-1706

Glashütte Sulzbichel
1620-1655
1673-1710

Spiegelfabrik
Viehofen
1805-1858

Glashütte Gstettenhof
1648-1670
1710-1780
1817-1843

Glasfabriken Wien 1864-1981

Siebenhirten
Um 1900

Vösendorf
Nr 215
1901-1925

Weiss
Brunn am
Gebirge
1928-1976

Lutzky
Jeneweingasse Jedlese
1920-1978

Inwald
Inwaldweg Floridsdorf
1901-1957

Inwald
Moosbrunn
1864-1981

Knopf & Lachmair
Spiegelschleiferei
Fischamend
1905-1940

